

新年あけましておめでとうございます。本年も広報はぼろ並びに町ホームページをよろしく申し上げます。
 今月は一年で一番寒い時期である大寒を迎えます。風邪など引かぬよう体調管理に気をつけてください。
 さて、今年最初の情報プラザもたくさんの情報を載せています。ゆっくりとご覧ください。

☎ 0164-68-7013(課直通)
 🌐 <http://www.town.haboro.lg.jp/>
 ✉ c-kouhou@town.haboro.lg.jp

償却資産の申告を受け付けています

会社や個人で事業を営んでいる方が、その事業のために所有している機械や器具・備品などの資産を「償却資産」といい、土地や家屋と同じように固定資産税が課税されます。毎年1月1日現在で償却資産を所有している方は、地方税法に基づきその状況を申告しなければなりません。昨年、対象となった方には文書でお知らせしていますので、期限までに申告してください。

文書でのお知らせがなくても償却資産を所有している場合は、申告してください。

申告が必要な場合

- ・平成28年1月1日現在で償却資産を所有している(減価償却額又は減価償却費として申告する資産等が対象)
- ・昨年まで償却資産を所有していたが、廃業などにより資産を廃棄した

申告期限 平成28年2月1日(月)
 ※詳しくはお問い合わせください。

申告受付・お問い合わせ

財務課税務係 ☎ 68-7002(係直通)

冬道での交通事故防止について

ストップ・ザ・交通事故～めざせ安全で安心な北海道～



■**余裕をもった運転を** 冬道は天候状況によって思った以上に時間がかかります。時間に余裕を持って出発しましょう。また、スリップによる事故防止のため、車間距離は夏場の2倍以上を保ちましょう。

■**「急」な運転操作はしない** 急発進、急加速、急ハンドル、急ブレーキなど「急」のつく運転操作はスリップにつながり大変危険です。慎重な運転を心がけましょう。

■**交差点に注意** 雪山で見通しの悪い交差点では徐行と安全確認を徹底しましょう。

■**悪天候に注意** 吹雪や大雪など悪天候のときは、視界不良や立ち往生等の危険が伴いますので、不要な外出は控え、外出する際は道路情報の確認と防寒具やスコップを準備しましょう。

お問い合わせ

羽幌警察署 ☎ 62-1110

後期高齢者医療制度のお知らせ

高額介護合算療養費について

医療と介護の両方を利用している世帯の自己負担を軽減する制度です。同じ世帯の被保険者が、1年間に支払った後期高齢者医療制度と介護保険の自己負担額の合計が限度額を超えた場合、その額が後期高齢者医療制度、介護保険から支給されます。該当になれば広域連合から申請書が届き、役場への申請が必要となります。

- ▶後期高齢者医療制度、介護保険の自己負担額のいずれかが0円の場合は対象となりません。
- ▶支給額が500円以下の場合は支給されません。

自己負担限度額表

| 負担割合 | 区分 | 自己負担額の合計の基準額 |
|------|---------------|--------------|
| 3割 | 現役並み所得者 | 67万円 |
| 1割 | 一般 | 56万円 |
| | 住民税 区分II(※1) | 31万円 |
| | 非課税世帯 区分I(※2) | 19万円 |

【1年間の自己負担額の計算期間8月1日～翌年7月31日】

- ※1 世帯全員が住民税非課税である方
- ※2 世帯全員が住民税非課税であり、世帯全員の所得が0円(公的年金収入のみの場合、その受給額が80万円以下)、または老齢福祉年金を受給している方

お問い合わせ

北海道後期高齢者広域連合 ☎ 011-290-5601
 福祉課国保医療年金係 ☎ 68-7004(課直通)

はぼろ温泉サンセットプラザからのお知らせ

はぼろ温泉サンセットプラザでの入浴に際しまして、株式会社アンビックスに管理運営業務を委託する以前に発行された入浴回数券(有効期限の記載と発行者押印がないもの)によるご利用を下記の日をもちまして終了させていただきます。

お持ちの方は、終了日までにご使用くださいますようお願いいたします。

使用終了日 平成28年3月31日(木)



お問い合わせ

はぼろ温泉サンセットプラザ ☎ 62-3800

冬期間のごみ収集にご理解とご協力を

冬期間にごみを出す際は、次の点にご注意ください。ご迷惑をおかけしますが、作業の安全のためにご理解とご協力をお願いします。



- ・ごみの収集の妨げにならないよう、ステーションの除雪をお願いします。
- ・ごみ出しは、収集日当日の朝8時までをお願いします。
- ・道路状況により収集時間が遅れる場合があります。また、大雪や吹雪などの悪天候の際は、予告なくごみ収集車の運行を中止させていただくことがあります。その場合は、次回の収集日にごみを出すようご協力ください。

お問い合わせ

町民課環境衛生係 ☎ 68-7003(課直通)

事業承継・経営支援セミナー開催のお知らせ

町内に活気のある商業環境を確保するため、後継者問題や将来の事業の見通しについて悩みを抱えている町内経営者を対象に中小企業診断士などの専門家による経営支援セミナーと個別相談会を開催します。

日時 2月9日(火) 午後1:30～午後4:30(予定)
 場所 羽幌町商工会(羽幌町南3条2丁目) 3階研修室
 講師 金谷博光 氏 ほか
 (金谷博光税理士中小企業診断士事務所)

お問い合わせ

- 事業委託 株式会社新生帯広支社
 ☎ 0155-25-1248 担当：村田・逸見
- 食・商工業活性化事業事務局(羽幌町商工会内)
 ☎ 080-2870-2462 FAX 62-2228 担当者：中尾

お知らせ

要介護認定者も税控除の対象になります

年齢が満65歳以上で介護保険要介護認定を受けている、一定の要件を満たす方に、「障害者控除対象者認定書」を交付します。この認定書により、平成27年分の所得税の申告及び平成28年度分道町民税の申告(確定申告)時に障害者控除または特別障害者控除を受けることができます。

なお、身体障害者手帳もしくは療育手帳をお持ちの方は、申告の際にその手帳を提示することで控除を受けることができます。



認定書の交付要件

- 知的障害者(重度・中度・軽度)に準ずる方
- 身体障害者(1～6級)に準ずる方
- 寝たきり高齢者

※ただし、介護度が「要支援1・2」の方は対象外です。

基準日

平成27年12月31日現在(基準日以前に死亡している場合は死亡月日を基準日とします)

申請に必要なもの

- 申請書
 (※役場窓口、天売・焼尻各支所、すこやか健康センターにあります。)
- 印鑑
- 介護保険被保険者証(青い被保険者証)

申請の受付開始日 1月6日(水)

認定書が交付されるかどうかについて、電話での受付はいたしません。

お問い合わせ すこやか健康センター内

健康支援課介護保険係 ☎ 62-6020
 ※障害者控除に関することは
 財務課税務係 ☎ 68-7002(係直通)

❗ 町民スキー場「びゅー」まつり

家族揃って冬のイベントを楽しもう！スキー、スノーボードが無くても楽しめるイベントです。みなさんのご来場をお待ちしています。当日は混み合いますのでお早めにお越しください。



日時 2月21日(日) 午前10:00
会場 町民スキー場「びゅー」
内容 ・バナナボード
・もちまき大会(景品もあります)
・豚汁無料配布 ほか

※当日は、リフト全日無料運行

お問い合わせ

中央公民館内 社会教育課体育振興係 ☎ 62-1178
町民スキー場びゅー ☎ 62-6800

❗ 海鳥センターからイベントのお知らせ

のんびり自然観察会

羽幌の自然を楽しむ観察会。今回は冬に羽幌にやってくる海ガモやワシの仲間を探します。

日時 2月6日(土)午前9:00～午前11:30
集合場所 北海道海鳥センター
参加費 100円(保険料)
申込期限 2月3日(水)

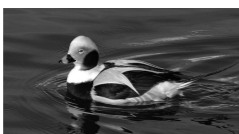

はぼろサイエンスカフェ

『〇〇変われば、鳥変わる～環境と野鳥のつながり～』

野鳥や自然についての勉強会です。野鳥研究者のお話をお茶を飲みながら気軽に聞いてみませんか。

日時 2月10日(水)午後7:00～午後9:00
場所 北海道海鳥センター

講師と講演内容

・植田睦之さん(NPO法人バードリサーチ代表)
「全国鳥類繁殖調査で見えてきた減った鳥と増えた鳥」
・夏川遼生さん(慶應義塾大学環境情報学部)
「オオタカの繁殖分布に影響する要因」
・松井晋(北海道海鳥センター)
「環境変化と鳥類相の変化」

参加費 無料

申込 不要



申込・お問い合わせ

北海道海鳥センター ☎ 69-2080

イベント・行事

❗ おろろんウィンターフェスティバル

毎年恒例のウィンターフェスティバル。タイヤ引き、馬そり引きの参加チームのほか出店も募集しています。申込方法など詳しくはお問い合わせください。



日時 2月28日(日) 午前9:30 開会式
会場 総合体育館横(リバーサイド開発用地)
競技種目

- ・タイヤ引き(幼児、小学生男子・女子)
- ・タイヤ引き(中学生男子・女子)
- ・馬そり引き(一般男子・女子)

申込・お問い合わせ 総合体育館パウダール内
NPO法人 羽幌町体育協会 ☎ 62-6030

❗ 中央公民館ロビー展示案内

羽幌小学校冬休み作品展

夏休み作品展に続き、冬休みに自由研究で作った作品を展示します。

期間 1月28日(木)～2月8日(月)

会場 中央公民館1階ロビー

展示作品 1・2・5年生の作品

※3・4・6年生は夏休み作品展で実施したため、今回は展示されません。

児童生徒絵画・ポスター展入賞作品の合同展

期間 2月13日(土)～2月29日(月)

会場 中央公民館1階ロビー

展示作品 平成27年度に各絵画・ポスター展などで入賞した作品

お問い合わせ

中央公民館内 社会教育課社会教育係 ☎ 62-1178

宝くじコミュニティ助成事業で
焼尻地区の福祉車両(リハビリ車)
を更新しました

町では一般財団法人自治総合センターの平成27年度コミュニティ助成事業を活用し、焼尻地区の通院移送サービスで使用している福祉車両(リハビリ車)を更新しました。



これは、全国自治宝くじ普及広報事業費として受け入れる宝くじ受託事業の収入を財源とし、コミュニティ活動に必要な設備等の整備に対して助成を行うことで、地域のコミュニティ活動の充実や強化を図るとともに、宝くじの普及広報を目的として行われているものです。



❗ スキー検定

町民スキー場「びゅー」で、スキー検定を行います。申し込みは、当日スキー場ロッジ内にて受け付けます。

ジュニアテスト

日時 1月23日(土)・2月20日(土) 正午受付
受検対象 12歳(小学生)以下

級別テスト(1～5級)

日時 3月6日(日) 午前10:00 受付
受検対象 年齢制限なし
※1級受検者は2級取得者であること。級別テスト1級・2級は検定員3名による検定方式、同3～5級は実践講習テスト方式。

詳しくは、スキー場内にある要項、または、羽幌スキー連盟ホームページをご覧ください。

▶羽幌スキー連盟ホームページ

<http://sports.geocities.jp/haboroski/index.html>

お問い合わせ

羽幌スキー連盟 教育部 佐々木 ☎ 62-1211 (役場内)



2016年 北海道日本ハムファイターズ 武田選手、白村選手が羽幌町応援大使に決定!

北海道日本ハムファイターズが実施する「北海道179市町村応援大使」事業の応援市町村に、羽幌町が選ばれました。この事業はファイターズの選手が道内の18市町村に応援大使として任命され、1年間地域のPRなどの活動を行います。今年1年間、羽幌町を応援してくれる応援大使には、武田勝投手と白村明弘投手が決定しました！両選手の今シーズンの活躍にご期待ください！



応援大使決定後、ファイターズから両選手のサイン入りユニフォーム、等身大パネル、ポスター等をいただきました。ユニフォームとパネルは公民館に展示しています。ぜひ、ご覧ください。

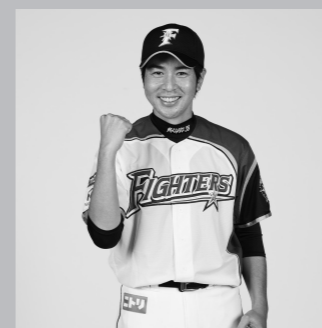

38 武田 勝 選手

生年月日 1978年7月10日
出身地 愛知県出身
投打 左投げ・左打ち
経歴 シダックスー北海道日本ハム



43 白村 明弘 選手

生年月日 1991年12月11日
出身地 岐阜県出身
投打 右投げ・左打ち
経歴 慶應大ー北海道日本ハム

健康

2月の急病診療当番医

道立羽幌病院については土・日曜日及び祝日を含め、救急診療を行っています。

21日(日) 加藤病院(南6条5丁目) ☎ 62-1005

2月の保健・子育てカレンダー

町内の保健事業や子育て教室などの日程です。

| 日程 | 事業 | 受付・実施時間 | 会場 |
|--------|----------|---------|--------|
| 1日(月) | 苺くらぶ | 午前9:30～ | 健康センター |
| 4日(木) | あいあいサ〜クル | 午前9:30～ | 健康センター |
| 4日(木) | 乳児健診 | 午後1:00～ | 健康センター |
| 8日(月) | 小苺くらぶ | 午前9:30～ | 健康センター |
| 18日(木) | 3歳児健診 | 午後0:30～ | 健康センター |
| 22日(月) | 小苺・苺くらぶ | 午前9:30～ | 健康センター |
| 25日(木) | あいあいサ〜クル | 午前9:30～ | 健康センター |

お問い合わせ すこやか健康センター内
健康支援課保健係 ☎ 62-6020

「うさこちゃん あそびの広場」であそぼう

親子で参加できる子育て教室です。楽しい子育ての輪、友だちの輪を広げませんか。

日時 毎週火・金曜日 午前9:30～午前11:00

会場 すこやか健康センター

対象 幼稚園・保育園に未入園のお子さんと保護者

お問い合わせ 羽幌保育園内
子育て支援センター ☎ 62-1656

ママのための「学び」サークル 羽幌まなび

ママさんがいろいろなことを学ぶ事ができる講座を開催しています。興味のある講座に参加してみてください。メンバー募集中です。

1月の予定

1/20(水) 持ち寄りランチで新年会!

詳細はこちらから

羽幌まなびHP <http://www.c-sqr.net/c/cs32357/>
Facebookページ 「羽幌まなび」

お問い合わせ 村上・竹中・工藤
村上 ☎ 090-2052-3948

✉ my-childhood-friend@docomo.ne.jp

相談

1・2月の定例相談

年金相談

希望される方は、相談日の一週間前までにご予約ください。(定員になり次第、締め切る場合があります)

日時 2月10日(水) 午前10:00～午後4:00

会場 役場4階 大会議室

予約・お問い合わせ

日本年金機構留萌年金事務所 ☎ 0164-43-7211

行政相談

行政に関することでわからないことがあれば、お気軽にご相談ください。相談内容の秘密は厳守されます。

日時 2月10日(水) 午前10:00～正午

会場 役場1階 記者室

お問い合わせ 町民課総合受付係 ☎ 68-7003(課直通)

心配ごと相談

住民のみなさんの心配ごとへの対応として、心配ごと相談所を毎月1回開催しています。

日時 2月22日(月) 午後1:30～午後4:00

会場 勤労青少年ホーム

お問い合わせ 羽幌町社会福祉協議会 ☎ 69-2311

健康相談

個別の健康相談や血圧測定などを行います。

月日 2月23日(火)

会場 川北老人福祉センター(午前10:00～午前11:00)

お問い合わせ すこやか健康センター内
健康支援課保健係 ☎ 62-6020

障がいに関する相談

年齢や障がいの種類、障害者手帳の有無は問いません。無料で相談できますので気軽にご利用ください。

日時 毎週水曜日 午前9:00～午後5:00(祝日除く)

会場 スタジオ囲炉裏(羽幌町寿町2番地の5)

連絡・お問い合わせ

NPO法人 ウェルアナザーデザイン

☎ 0164-56-1662/080-5723-9264(携帯電話)

男性料理教室の参加者募集

テーマ：家族に作ろう男の料理

男性にも自分の食事や料理に関心をもってもらうための料理教室を開催します。普段料理をしない人もこの機会にご参加ください。

日時 2月25日(木) 午前10:30～午後1:00

場所 すこやか健康センター

対象 成人男性 **参加料** 500円

内容 食事や栄養に関する講話、調理実習(えのきと明太子のスパゲッティ、彩りサラダ)

申込期限 2月18日(木)

主催 羽幌町食生活改善協議会

申込・お問い合わせ すこやか健康センター内
健康支援課保健係 ☎ 62-6020

羽幌町奨学資金貸付希望者の募集

優秀な資質をもっていながら、経済的な理由で修学が困難な方に対して、修学に必要な資金の一部を貸付します。詳しくはお問い合わせください。

貸付対象

- 大学、短大、高等専門学校(5年制)に在籍する方
※予定者を含む。稚内高等学校(衛生看護・看護専攻科)、美唄聖華高等学校などの5年一貫教育を行う学校も含む。(4年生以上対象)
 - 学習活動その他生活の全般を通じ、態度・行動が学生にふさわしく、将来良識ある社会人として活動できる見込があること
 - 経済的な理由により、修学が困難な方
- 選考基準**

- (1) 成績要件
高等学校在学期間の学習成績評定を全履修科目で平均した値が3.5以上
(大学等入学時に貸与を受けようとする場合)
- (2) 居住要件
羽幌町に2年以上住所を有する者
(これに準ずる者も含む)
- (3) 所得要件
世帯構成及び進学先に応じた収入基準額以下であること。

※日本学生支援機構の奨学金貸付基準等に準じます。
※(1)・(3)については、貸付を希望する方の進学先・世帯構成等により基準が異なります。

貸付金額 月額 20,000円(貸付は無利子)

貸付期間 貸付決定月から最短修業年限の終月まで

募集人数 若干名

申込期限 2月26日(金)まで

申込・お問い合わせ
学校管理課総務係 ☎ 68-7010(課直通)

募集

新たな地域おこし協力隊を募集しています

平成28年度から天売高校の生徒募集活動をより積極的に、かつ、離島地区の高齢者の生活や子育て世帯を支えるため、平成28年4月からの着任を目指し、道内・道外都市圏に対し「羽幌町地域おこし協力隊」を募集しています。

採用者が決定され次第、地域の方々には改めてお知らせしますが、協力隊の受け入れについてご理解とご協力をお願いします。

募集任務 ①天売高校生徒募集等担当
②高齢者支援等福祉担当

募集人員 4名(①天売2名、②天売1名・焼尻1名)

募集締切 平成28年2月12日(必着)

※募集の詳細は町ホームページをご覧ください。



お問い合わせ

地域振興課政策推進係 ☎ 68-7013(課直通)

成人講座 トールペイント教室

トールペイントは、木や陶器、布などあらゆる素材に絵が描けるクラフトです。

下絵があるので絵具や筆を使って塗り絵感覚で楽しめます。どなたでも簡単にできますので、この機会に始めてみませんか。

[月日] 2月16日・18日・23日・25日/3月1日・3日

[時間] 午後7:00～午後9:00

[会場] 中央公民館 第1研修室

[講師] 日本手芸協会認定員 池田 典子 先生

[受講料] 1,000円(出席時に持参ください)

※他に材料費が2,500円かかります。

[定員] 20名

[申込期限] 1月25日(月)

申込・お問い合わせ 中央公民館内
社会教育課社会教育係 ☎ 62-1178

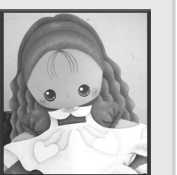

作品イメージ