

# 町 政

## 歴代首長

| 歴代 | 氏名     | 就任年月日        |
|----|--------|--------------|
| 初代 | 平田三兎吉  | 大正 10. 1. 31 |
| 2  | 崎下文蔵   | 11. 3. 7     |
| 3  | 小野約輸   | 15. 11. 8    |
| 4  | 鹿野小左衛門 | 昭和 2. 6. 2   |
| 5  | 川島英治   | 10. 1. 5     |
| 6  | 小原山田浅治 | 13. 7. 15    |
| 7  | 原水田才次郎 | 20. 4. 21    |
| 8  | 水渡部賢次郎 | 21. 12. 17   |
| 9  | 渡部賢次郎  | 22. 4. 6     |
| 10 | 渡部賢次郎  | 26. 4. 23    |
| 11 | 松本敏治   | 30. 5. 1     |
| 12 | 松本敏治   | 34. 5. 1     |
| 13 | 松本敏治   | 38. 5. 1     |
| 14 | 松本敏治   | 42. 5. 1     |
| 15 | 松本敏治   | 46. 5. 1     |
| 16 | 藤沢一雄   | 50. 5. 1     |
| 17 | 藤沢一雄   | 54. 5. 1     |
| 18 | 藤沢一雄   | 58. 5. 1     |
| 19 | 押見一松彦  | 61. 12. 1    |
| 20 | 押見一松彦  | 平成 2. 12. 1  |
| 21 | 押見一松彦  | 6. 11. 30    |
| 22 | 舟橋泰博   | 10. 11. 30   |
| 23 | 舟橋泰博   | 14. 11. 30   |

## 歴代議長

| 歴代 | 氏名     | 就任年月日         |
|----|--------|---------------|
| 初代 | 江野力    | 昭和 21. 10. 27 |
| 2  | 神川久平   | 21. 12. 7     |
| 3  | 荒木健太郎  | 22. 5. 13     |
| 4  | 清木泰吉   | 26. 5. 24     |
| 5  | 清水泰吉   | 30. 5. 10     |
| 6  | 前田与作   | 34. 5. 13     |
| 7  | 野宮三太郎  | 38. 5. 11     |
| 8  | 清荒水泰太郎 | 42. 5. 10     |
| 9  | 森森悟    | 46. 5. 8      |
| 10 | 森森悟    | 50. 5. 10     |
| 11 | 森森悟    | 54. 5. 7      |
| 12 | 森森悟    | 58. 5. 9      |
| 13 | 森森悟    | 62. 5. 7      |
| 14 | 工藤敏久   | 平成 3. 5. 1    |
| 15 | 上水雄    | 6. 11. 7      |
| 16 | 水熊上    | 7. 5. 9       |
| 17 | 熊谷小敏   | 11. 5. 12     |
| 18 | 森淳     | 15. 5. 9      |

## 歴代副議長

| 歴代 | 氏名     | 就任年月日         |
|----|--------|---------------|
| 初代 | 神川久平   | 昭和 21. 10. 27 |
| 2  | 荒木健太郎  | 21. 12. 7     |
| 3  | 前田与作   | 22. 5. 13     |
| 4  | 前田与作   | 26. 5. 25     |
| 5  | 前田与作   | 30. 5. 10     |
| 6  | 小笠原梅太郎 | 34. 5. 13     |
| 7  | 小川謙次郎  | 36. 5. 27     |
| 8  | 青山芳雄   | 42. 5. 10     |
| 9  | 水布上仁八  | 46. 5. 8      |
| 10 | 本目豊    | 50. 5. 10     |
| 11 | 本田久五郎  | 54. 5. 7      |
| 12 | 上田久雄   | 58. 5. 9      |
| 13 | 奈良豊太郎  | 62. 5. 7      |
| 14 | 水佐上潔   | 平成 3. 5. 1    |
| 15 | 佐藤政雄   | 7. 5. 9       |
| 16 | 山井新太郎  | 11. 5. 12     |
| 17 | 松井道弥   | 15. 5. 9      |

## 議会の機構

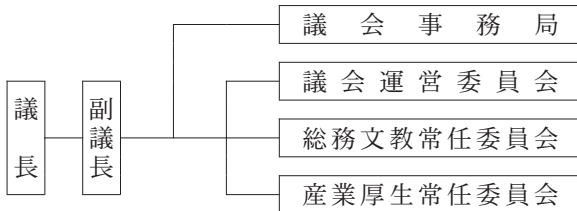

## 羽幌町議会議員

| 議席 | 氏名    | 生年月日        | 住所   | 職業    | 党派    | 所属委員会 | 当選回数 | 摘要       |
|----|-------|-------------|------|-------|-------|-------|------|----------|
| 1  | 高山誓英  | 昭和23年10月30日 | 南6の1 | 僧侶    | 無所属   | 総務文教  | 3    |          |
| 2  | 熊谷俊幸  | 昭和24年3月27日  | 港町5  | 漁業    | "     | 産業厚生  | 3    |          |
| 3  | 高野輝雄  | 昭和17年5月29日  | 南町   | 無職    | "     | 産業厚生  | 1    |          |
| 4  | 室田憲作  | 昭和9年5月26日   | 北5の1 | 無職    | "     | 総務文教  | 2    | ○議運委員    |
| 5  | 有沢護   | 昭和18年6月2日   | 北4の4 | 会社役員  | "     | 総務文教  | 4    | ▲議員会     |
| 6  | 金木直文  | 昭和32年10月31日 | 北3の3 | 団体職員  | 日本共産党 | 総務文教  | 1    |          |
| 7  | 橋本修司  | 昭和30年6月30日  | 南5の3 | 農業    | 無所属   | ○産業厚生 | 2    |          |
| 8  | 駒井久晃  | 昭和28年6月3日   | 南大通2 | 小売業   | "     | 総務文教  | 3    | ◎議運委員    |
| 9  | 大山新太郎 | 昭和22年12月19日 | 南5の1 | 会社役員  | "     | 産業厚生  | 5    | △議員会     |
| 10 | 寺沢孝毅  | 昭和35年1月16日  | 天売   | 自然写真家 | "     | ◎産業厚生 | 3    | 議運委員     |
| 11 | 磯野直   | 昭和25年1月26日  | 焼尻   | 旅館業   | "     | ◎総務文教 | 3    | 議運委員・議員会 |
| 12 | 蒔田光子  | 昭和24年9月21日  | 緑町   | 会社役員  | "     | ○総務文教 | 2    | 議員会      |
| 13 | 伊藤昇   | 昭和10年7月26日  | 北大通2 | 無職    | "     | 産業厚生  | 2    | 議運委員     |
| 14 | 松井道弥  | 昭和8年5月16日   | 緑町   | 無職    | "     | 産業厚生  | 3    | 議運委員     |
| 15 | 森淳    | 昭和27年8月24日  | 南4の2 | 会社役員  | "     |       | 3    |          |

◎委員長 ○副委員長 △会長 ▲副会長

任期「平成15年5月1日選任～平成19年4月30日」

議会審議の状況

| 区分  | 開会回数 | 会議日数 | 案 件 |     |     |     |      |      |      |       |
|-----|------|------|-----|-----|-----|-----|------|------|------|-------|
|     |      |      | 総 数 | 条 例 | 予 算 | 決 算 | 事件議案 | 専決処分 | 陳情請願 | 決議意見書 |
| 定例会 | 4    | 9    | 75  | 14  | 24  | 7   | 23   | 0    | 0    | 7     |
| 臨時会 | 3    | 3    | 39  | 9   | 1   | 0   | 21   | 8    | 0    | 0     |

議会事務局調「平成15年1月1日～12月31日」

町の行政機構

町 長 部 局

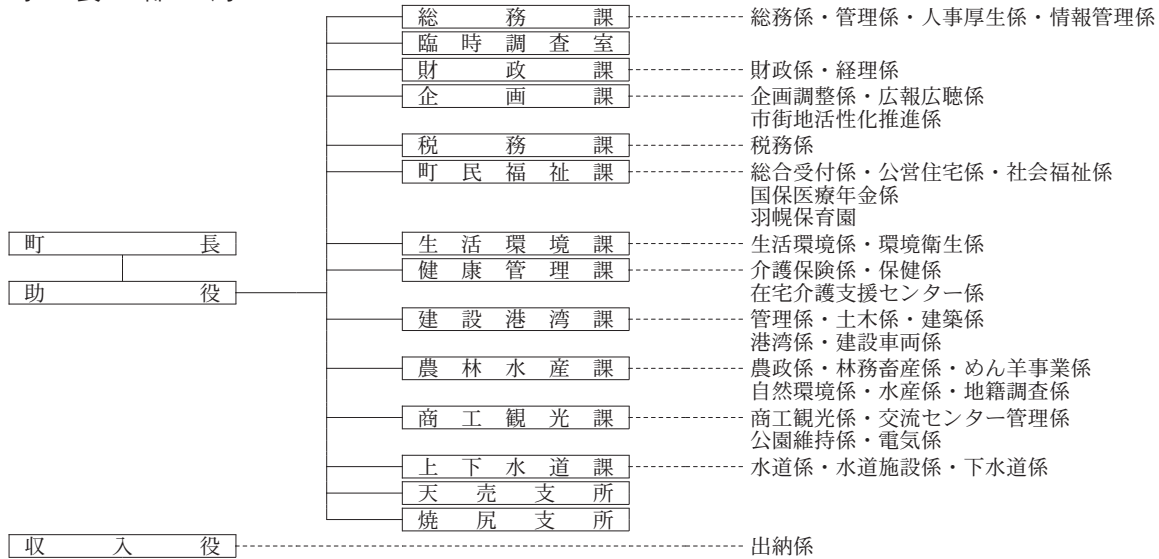

教育委員会部局

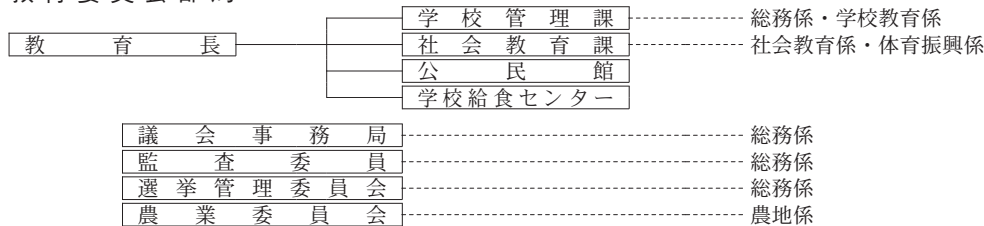

選挙投票状況

単位：人，%

| 区分            | 執行期日     | 当日の有権者数 |       |       | 投票者数  |       |       | 投票率   |       |       |
|---------------|----------|---------|-------|-------|-------|-------|-------|-------|-------|-------|
|               |          | 総数      | 男     | 女     | 総数    | 男     | 女     | 総数    | 男     | 女     |
| 参議院議員選挙(選挙区)  | 10. 7.12 | 8,068   | 3,738 | 4,330 | 5,330 | 2,513 | 2,817 | 66.06 | 67.23 | 65.06 |
| 町長選挙          | 10.11.15 | 7,972   | 3,700 | 4,272 | 7,058 | 3,241 | 3,817 | 88.53 | 87.59 | 89.35 |
| 知事選挙          | 11. 4.11 | 7,870   | 3,649 | 4,221 | 6,536 | 2,993 | 3,543 | 83.05 | 82.02 | 83.94 |
| 道議会議員選挙       | 11. 4.11 | 7,870   | 3,649 | 4,221 | 6,536 | 2,992 | 3,543 | 83.04 | 82.00 | 83.94 |
| 町議会議員選挙       | 11. 4.25 | 7,836   | 3,628 | 4,208 | 7,166 | 3,289 | 3,877 | 91.45 | 90.66 | 92.13 |
| 衆議院議員選挙       | 12. 6.25 | 7,960   | 3,704 | 4,256 | 6,040 | 2,831 | 3,209 | 75.88 | 76.43 | 75.40 |
| 参議院議員選挙(選挙区)  | 13. 7.29 | 8,006   | 3,744 | 4,262 | 5,431 | 2,567 | 2,864 | 67.84 | 68.56 | 67.20 |
| 参議院議員選挙(比例代表) | 13. 7.29 | 8,007   | 3,744 | 4,263 | 5,433 | 2,568 | 2,865 | 67.85 | 68.59 | 67.21 |
| 知事選挙          | 15. 4.13 | 7,611   | 3,550 | 4,061 | 5,100 | 2,408 | 2,692 | 67.01 | 67.83 | 66.29 |
| 衆議院議員選挙(小選挙区) | 15.11. 9 | 7,726   | 3,631 | 4,095 | 5,452 | 2,580 | 2,872 | 70.57 | 71.05 | 70.13 |
| 衆議院議員選挙(比例代表) | 15.11. 9 | 7,727   | 3,631 | 4,096 | 5,412 | 2,540 | 2,872 | 70.04 | 69.95 | 70.12 |
| 参議院議員選挙(選挙区)  | 16. 7.11 | 7,690   | 3,610 | 4,080 | 5,361 | 2,572 | 2,789 | 69.71 | 71.25 | 68.36 |
| 参議院議員選挙(比例代表) | 16. 7.11 | 7,691   | 3,610 | 4,081 | 5,362 | 2,572 | 2,790 | 69.72 | 71.25 | 68.37 |

選挙人名簿登録数

単位：人

| 年     | 登録人員数 |       |       | 備 考                    |
|-------|-------|-------|-------|------------------------|
|       | 総 数   | 男     | 女     |                        |
| 平成 14 | 7,788 | 3,633 | 4,155 | 各年9月1日現在<br>「選挙管理委員会調」 |
| 15    | 7,739 | 3,637 | 4,102 |                        |
| 16    | 7,692 | 3,606 | 4,086 |                        |